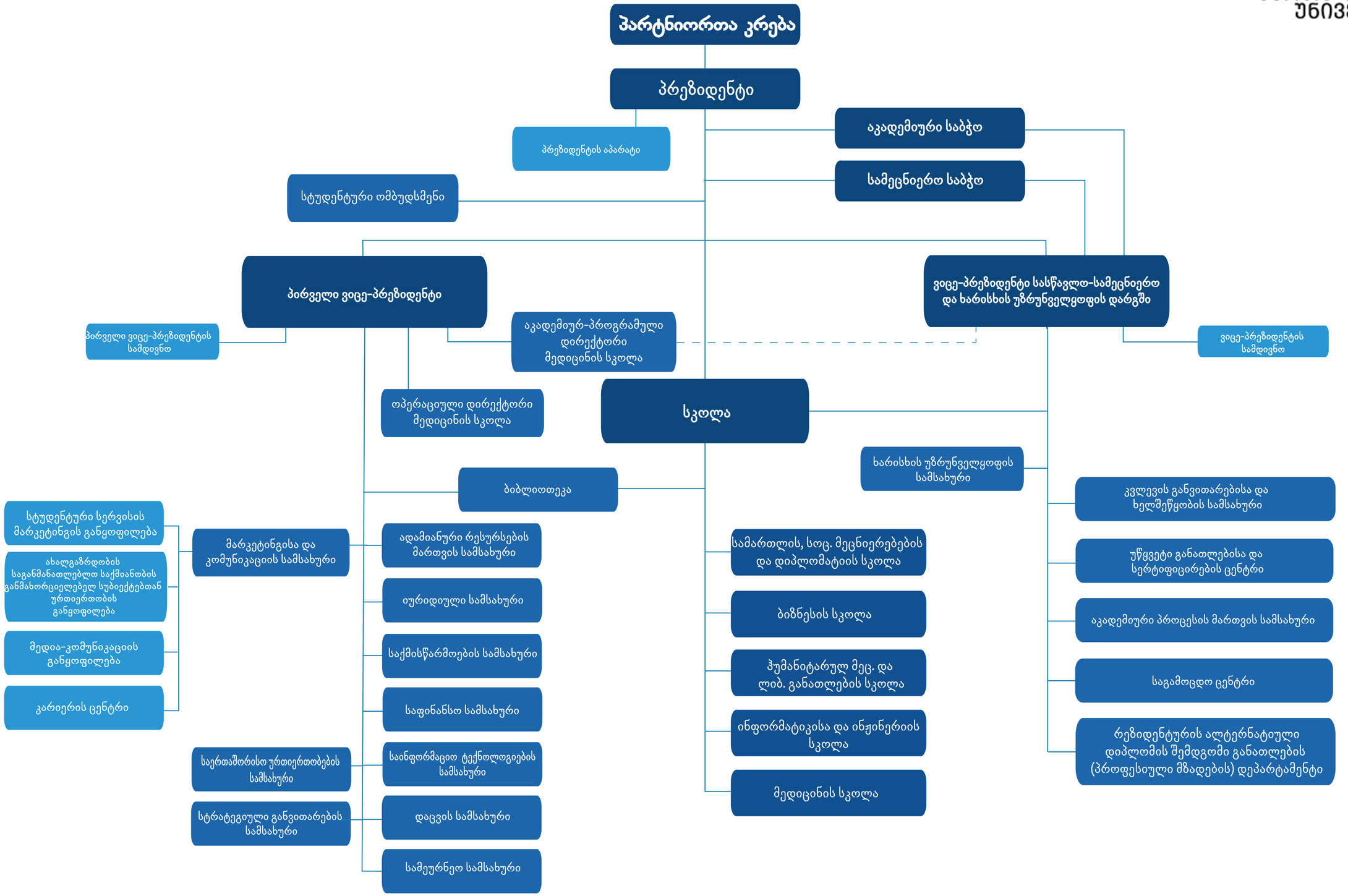შპს ქართულ-ამერიკული უნივერსიტეტი (გაუ)
ორგანიზაციის სტრუქტურა